SØREN HEESE
IMMOBILIEN

Das moderne Wohnensemble

Edition4

Digitales Staging: Darstellung beispielhaft, unverbindlich und kann von der Realität abweichen

Die Häuser.

Das Raumwunder in natur- und stadtnaher Lage – Entdecken Sie ein modernes Wohngefühl in sympathischer Adresse: Sehnen auch Sie sich nach einem Ort der Ruhe & Erholung? Eine Oase für Großstadtmüde und dennoch mit schneller Anbindung ins Zentrum wohnen Sie hier in einer kleinen, verkehrsberuhigten Stichstraße. EDITION4 vermittelt ein ganz besonderes Wohngefühl: Eine Immobilie, die selbst gehobenen Ansprüchen an Wohnkomfort gerecht wird. Selten präsentiert sich eine Immobilie in seiner Raumkonzeption so wie diese und ist damit perfekte Grundlage für ein Höchstmaß an freier Entfaltung. Außergewöhnlich ist bereits die Hausbreite von über 5,60 Metern, welche eine gelungene Basis für das vorhandene Raumangebot darstellt. EDITION4 begeistert mit lichter Offenheit, die sich besonders im überdimensionalen Wohn-/Essbereich mit breiter Fensterfront und Ausblick in den eigenen Garten manifestiert. Die Raumaufteilung lässt jedoch auch Raum für den eigenen Individualismus: So kann die architektengesetzte Priorität auf luxuriöse Großzügigkeit optional noch auf eine konventionelle 5-Raum-Aufteilung geändert werden (Grundrissvorschlag nebst Kostenkalkulation auf Anfrage). In jedem Fall überzeugen hochwertige Ausstattungsmerkmale wie Parkett, elektrische Rollläden und betonierte Treppen mit Holzauflage, helle Kinderzimmer sowie ein bestechendes Studio mit zweitem Bad und über 3 Meter Raumhöhe (!) – lassen Sie sich diesen Wohn(t)raum nicht entgehen!

© SØREN HEESE IMMOBILIEN GbR

Anschrift
SØREN HEESE IMMOBILIEN GbR
Ludgeristraße 113
48143 Münster
www.soeren-heese.de

Kontakt
Tel. 02 51 / 1 35 31-0
Fax 02 51 / 1 35 31-20
info@soeren-heese.de
Steuer-Nr. 337/5710/1132

Finanzen
Sparkasse Münsterland-Ost
Swift-BIC: WELADED1MST
IBAN: DE 59 400 501 50 0000 384 669
USt-Id.-Nr. DE222343586

Geschäftsleitung
Angelika Heese
Sören Heese

SØREN HEESE
IMMOBILIEN

Das moderne Wohnensemble

Edition4

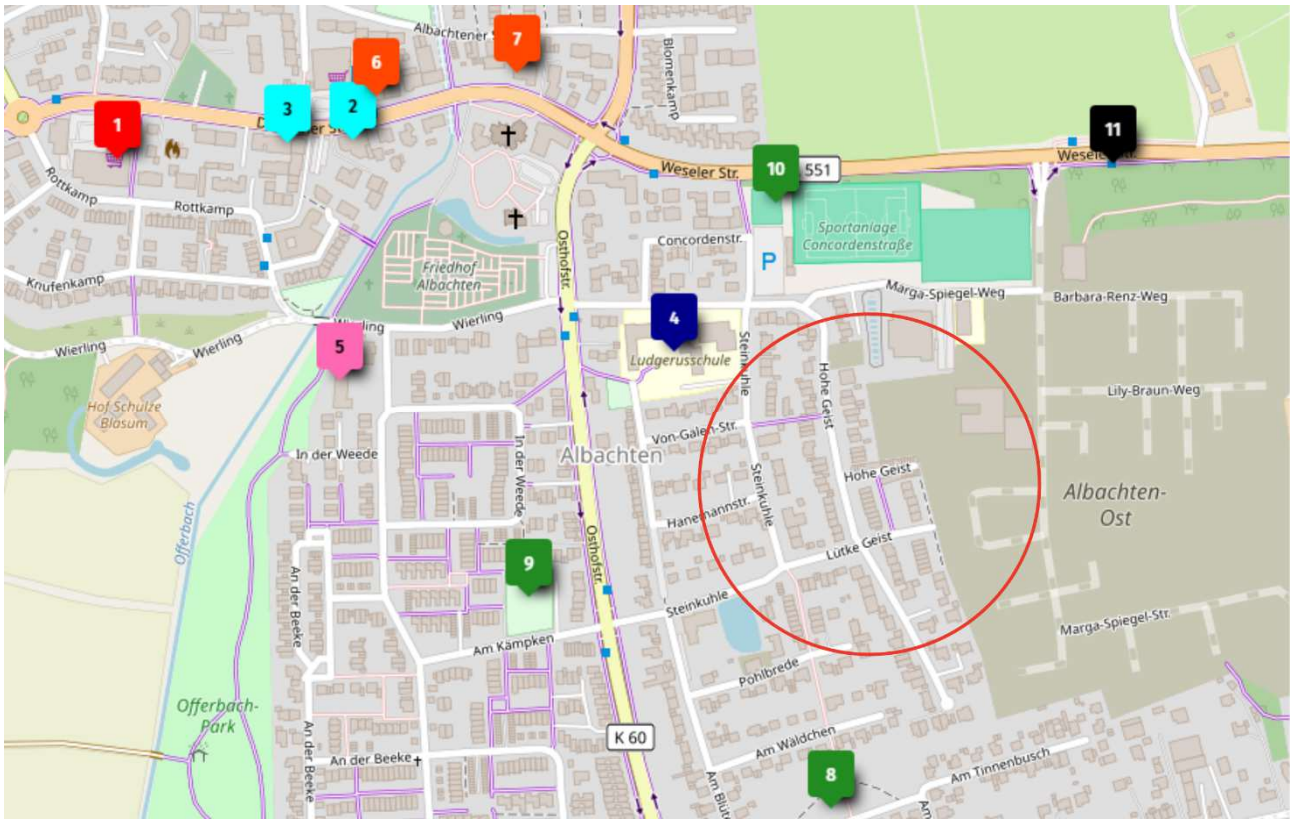

Die Lage.

Münster-Albachten: Leben Sie naturnah bei gleichzeitig guter Verkehrsanbindung und profitieren Sie von kurzen Wegen und zahlreichen Highlights in der Nahversorgung:

(1) Großer Supermarkt mit sehr guter Auswahl und weiteren Einkaufsmöglichkeiten in der Nähe
(2) Hausarztpraxis, die dreimal in der Woche auch später (16 – 18 Uhr) geöffnet hat
(3) Apotheke mit AMTS-Qualifikation (Überprüfung von Medikamenten und Medikamentenplänen)
(4) Grundschule mit dreizügigen Jahrgangsstufen und Schwerpunkt auf Vielfalt
(5) Kindertagesstätte (0 – 6 Jahre) für ca. 100 Kinder und wählbarem 35- oder 45-Stunden-Modell
(6) Restaurant (Hotel) mit abwechslungsreicher Küche, Biergarten und Kegelbahn
(7) Restaurant und Lieferdienst für Döner, Pizza, Falafel und mehr
(8) Spielplatz im Grünen mit großer Sandfläche und vielen Spielgeräten
(9) Spielplatz mit groß angelegter Rutsche, modernen Geräten und Tischtennisplatte
(10) Städtische Sportanlage für Groß und Klein, z.B. Speckbrettplätze und Beachvolleyballfelder
(11) Bushaltestelle mit Direktverbindung zur Innenstadt und dem Hauptbahnhof

© SØREN HEESE IMMOBILIEN GbR

Anschrift
SØREN HEESE IMMOBILIEN GbR
Ludgeristraße 113
48143 Münster
www.soeren-heese.de

Kontakt
Tel. 02 51 / 1 35 31-0
Fax 02 51 / 1 35 31-20
info@soeren-heese.de
Steuer-Nr. 337/5710/1132

Finanzen
Sparkasse Münsterland-Ost
Swift-BIC: WELADED1MST
IBAN: DE 59 400 501 50 0000 384 669
USt-Id.-Nr. DE222343586

Geschäftsleitung
Angelika Heese
Sören Heese

SØREN HEESE
IMMOBILIEN

Das moderne Wohnensemble

Edition4

- Das Wohnambiente (Visualisierung) -

Der PKW.

Ein PKW-Stellplatz mit Vorbereitung für eine E-Ladestation ist bereits im Kaufpreis enthalten. Auf Wunsch kann ein Carport hinzuerworben werden: der Kaufpreis beträgt 19.000 €.

Die Fertigstellung: voraussichtlich 10/2026

Die Größen und Preise.

Angebotsnr.	Lage	Wohnfläche	Grundstück	Kaufpreis
2105	Eckhaus rechts	140,43 m²	220 m²	***RESERVIERT***
2110	Mitte rechts	146,56 m²	157 m²	698.000 €
In Vorbereitung	Mitte links	146,32 m²	158 m²	698.000 €
2101	Eckhaus links	145,22 m²	285 m²	***VERKAUFT***

© SØREN HEESE IMMOBILIEN GbR

Anschrift
SØREN HEESE IMMOBILIEN GbR
Ludgeristraße 113
48143 Münster
www.soeren-heese.de

Kontakt
Tel. 02 51 / 1 35 31-0
Fax 02 51 / 1 35 31-20
info@soeren-heese.de
Steuer-Nr. 337/5710/1132

Finanzen
Sparkasse Münsterland-Ost
Swift-BIC: WELADED1MST
IBAN: DE 59 400 501 50 0000 384 669
USt-Id.-Nr. DE222343586

Geschäftsleitung
Angelika Heese
Sören Heese

SØREN HEESE
IMMOBILIEN

Das moderne Wohnensemble

Edition4

- Schlafen mit Aussicht (Visualisierung) -

Die Energetik.

Während der analysierte Bundesdurchschnitt für Wohngebäude bei einem Endenergiebedarf in Höhe von 150 kWh liegt, liegt der Endenergiebedarf dieser Immobilie (Angaben gem. Ausweis: Baujahr 2026, Wärmepumpe) bei nur 14,2 kWh (Energieeffizienzklasse A+)!

Wichtiger Hinweis bei Bauträgermaßnahmen.

Computeranimationen werden nicht vom Bauträger als späterem Vertragspartner, sondern stets von unbeteiligten EDV-Dienstleistern erstellt: sie sind keinesfalls geeignet, eine Entscheidungshilfe darzustellen, da sie unverbindlich sind und dem entsprechend keine Rechtsgrundlage abbilden. Bitte prüfen und verlassen Sie sich daher unbedingt und ausschließlich auf bauträgerseits erstellte Unterlagen wie Baubeschreibung, Ansichten, Schnitte, Grundrisse, etc.

© SØREN HEESE IMMOBILIEN GbR

Anschrift
SØREN HEESE IMMOBILIEN GbR
Ludgeristraße 113
48143 Münster
www.soeren-heese.de

Kontakt
Tel. 02 51 / 1 35 31-0
Fax 02 51 / 1 35 31-20
info@soeren-heese.de
Steuer-Nr. 337/5710/1132

Finanzen
Sparkasse Münsterland-Ost
Swift-BIC: WELADED1MST
IBAN: DE 59 400 501 50 0000 384 669
USt-Id.-Nr. DE222343586

Geschäftsleitung
Angelika Heese
Sören Heese

Das moderne Wohnensemble

Edition4

- Das Badambiente (Visualisierung: Echtes Foto, Einrichtung KI-konstruiert) -

Die Haftung, Zwischenvermarktung und der Datenschutz.

Die Angaben zu den Eigenschaften der Immobilie stammen vom Eigentümer. Die Angaben haben wir sorgfältig zusammengetragen und wiedergegeben, haben sie jedoch nicht auf Richtigkeit überprüft. Eine Haftung ist dem entsprechend uns gegenüber ausgeschlossen.
Dies Angebot ist freibleibend. Eine Zwischenvermarktung bleibt vorbehalten und kann nicht ausgeschlossen werden.
Sofern Sie sich für unsere angebotenen Immobilien interessieren, schreibt die europäische Datenschutzgrundverordnung Informationspflichten für die Speicherung Ihrer Daten vor, die Sie auf der beigefügten Datenschutzerklärung und hier einsehen können: https://soeren-heese.de/datenschutz/.

© SØREN HEESE IMMOBILIEN GbR

Anschrift
SØREN HEESE IMMOBILIEN GbR
Ludgeristraße 113
48143 Münster
www.soeren-heese.de

Kontakt
Tel. 02 51 / 1 35 31-0
Fax 02 51 / 1 35 31-20
info@soeren-heese.de
Steuer-Nr. 337/5710/1132

Finanzen
Sparkasse Münsterland-Ost
Swift-BIC: WELADED1MST
IBAN: DE 59 400 501 50 0000 384 669
USt-Id.-Nr. DE222343586

Geschäftsleitung
Angelika Heese
Sören Heese

SØREN HEESE
IMMOBILIEN

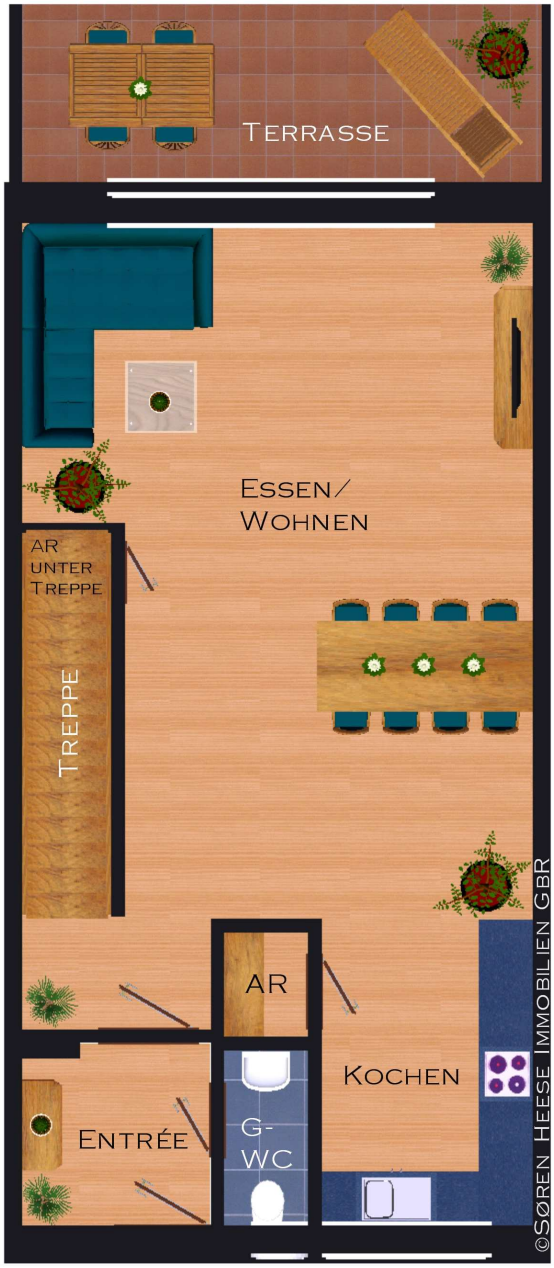

- Das Erdgeschoss -

Möblierungsvorschlag:
Realverhältnisse können abweichen

Anschrift
SØREN HEESE IMMOBILIEN GbR
Ludgeristraße 113
48143 Münster
www.soeren-heese.de

Kontakt
Tel. 02 51 / 1 35 31-0
Fax 02 51 / 1 35 31-20
info@soeren-heese.de
Steuer-Nr. 337/5710/1132

Finanzen
Sparkasse Münsterland-Ost
Swift-BIC: WELADED1MST
IBAN: DE 59 400 501 50 0000 384 669
USt-Id.-Nr. DE222343586

Geschäftsleitung
Angelika Heese
Sören Heese

SØREN HEESE
IMMOBILIEN

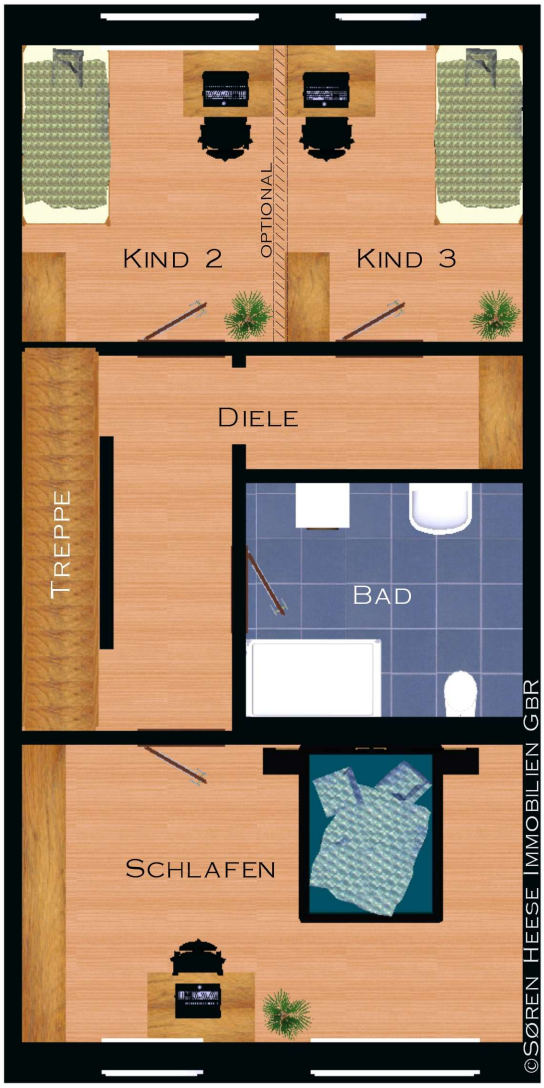

- Das Obergeschoss -

Grundrissvorschlag:
Realverhältnisse weichen ab

Anschrift
SØREN HEESE IMMOBILIEN GbR
Ludgeristraße 113
48143 Münster
www.soeren-heese.de

Kontakt
Tel. 02 51 / 1 35 31-0
Fax 02 51 / 1 35 31-20
info@soeren-heese.de
Steuer-Nr. 337/5710/1132

Finanzen
Sparkasse Münsterland-Ost
Swift-BIC: WELADED1MST
IBAN: DE 59 400 501 50 0000 384 669
USt-Id.-Nr. DE222343586

Geschäftsleitung
Angelika Heese
Sören Heese

SØREN HEESE
IMMOBILIEN

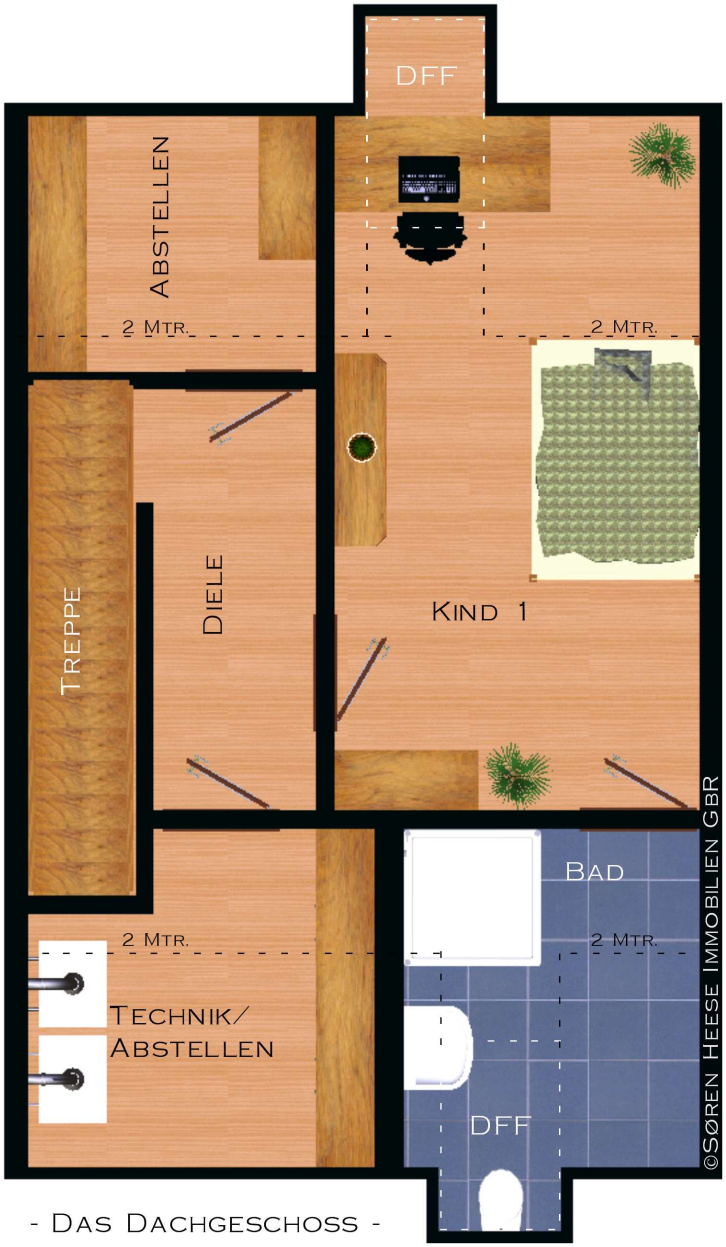

- DAS DACHGESCHOSS -

DFF = DACHFLÄCHENFENSTER

MÖBLIERUNGSVORSCHLAG:
REALVERHÄLTNISSE KÖNNEN ABWEICHEN

Anschrift
SØREN HEESE IMMOBILIEN GbR
Ludgeristraße 113
48143 Münster
www.soeren-heese.de

Kontakt
Tel. 02 51 / 1 35 31-0
Fax 02 51 / 1 35 31-20
info@soeren-heese.de
Steuer-Nr. 337/5710/1132

Finanzen
Sparkasse Münsterland-Ost
Swift-BIC: WELADED1MST
IBAN: DE 59 400 501 50 0000 384 669
USt-Id.-Nr. DE222343586

Geschäftsleitung
Angelika Heese
Sören Heese

Unsere Leistungen:

Verlassen Sie sich bei uns auf Immobilienkompetenz auf der ganzen Linie. Wir informieren, beraten, empfehlen und bringen Ihnen den gewünschten Erfolg in den folgenden Kernbereichen:

- Immobilienbewertung unter Einbeziehung der relevanten Käuferklientelansprüche und den Preisstrukturen der Mikrolage
- Marktanalyse für Kaufimmobilien
- Vertrieb und Vermietung von Wohn-, Geschäfts- und Anlageimmobilien sowie Baugrundstücken für den Wohnungs- und Gewerbebau
- Erstellung von Vermarktungskonzepten und Vertriebsstrategien
- Entwicklung von regionalen und überregionalen Vermarktungskampagnen
- Entwicklung von renditeorientierten Finanzierungsmodellen
- Klein- und Großinvestorenberatung
- Grundrissaufarbeitung
- Entwicklung von Sanierungskonzepten
- Handwerkervermittlung
- Steuerung und Optimierung von Vertriebslösungen
- Immobilienprojektierung für Privatpersonen, Architekten und Bauträger unter Einbeziehung der relevanten Marktindikatoren

SØREN HEESE IMMOBILIEN GbR
Ludgeristr. 113 ~ 48143 Münster
Tel. 02 51 / 135 31 - 0
info@soeren-heese.de
www.soeren-heese.de

SØREN HEESE
IMMOBILIEN

SØREN HEESE
IMMOBILIEN

Immer bestens beraten!

Wir bringen zusammen, was zusammen gehört:

- über 15.000 Kaufinteressenten
- über 3.500 Investoren
- geballte Fachkompetenz sowie
- geschulte Top-Verkäufer

warten auf Ihre Immobilie!

Erfolgreich in Immobilien - erfolgreich für Sie.

www.soeren-heese.de ~ Tel. 02 51 / 135 31 - 0

SØREN HEESE

IMMOBILIEN

Ausgezeichnet gut!

Capital

MAKLER-KOMPASS WOHNEN

Top Makler Münster

★★★★★

Höchstnote für

SØREN HEESE IMMOBILIEN GbR

Quelle: IIB Institut
In der Studie: 4.511 Makler

Heft 10/26
Gültig bis: 09/27

Heftausgabe 01/2026

BELLEVUE

Best Property Agents

2026

Mitglied im Bundesverband Deutscher Sachverständiger und Fachgutachter e.V.

BDSF

RDM

Verbandsmitglied Ring Deutscher Makler

Immo Scout24

★★★★★

Experte

Seit 2004

Akademie-geschulter Immobilienmakler

menzundpartner-akademie.de

MENZ & PARTNER Akademie

immo welt

Platin Partner

Datenschutzerklärung gem. europäischer Datenschutzgrundverordnung

1. Name und Kontaktdaten des für die Verarbeitung Verantwortlichen sowie des betrieblichen Datenschutzbeauftragten

Die nachfolgenden Informationen zum Datenschutz gelten für die Datenverarbeitung durch:
Verantwortlicher:

SØREN HEESE IMMOBILIEN GbR
Ludgeristr. 113, 48143 Münster
Telefon: (0251) 13 53 1 - 0
Fax: (0251) 13 53 1 - 20
E-Mail: info@soeren-heese.de

Ein betrieblicher Datenschutzbeauftragter ist nicht erforderlich.

2. Erhebung und Speicherung personenbezogener Daten sowie Art und Zweck der Verwendung

Rechtsgrundlage für Verarbeitungsvorgänge, bei denen wir eine Einwilligung für einen bestimmten Verarbeitungszweck einholen, ist stets Art. 6 Abs. 1 S. 1 lit. a DSGVO. Soweit die Verarbeitung personenbezogener Daten zur Erfüllung eines Vertrags (Versendung von Ware, Erbringung von Dienstleistungen), dessen Vertragspartei Sie sind, erforderlich ist, so beruht die Verarbeitung auf Art. 6 Abs. 1 S. 1 lit. b DSGVO. Vorstehende Rechtsgrundlage gilt auch für den Fall der Durchführung vorvertraglicher Maßnahmen (z.B. Anfragen zur unseren Produkten oder Leistungen).
Unterliegt unser Unternehmen einer rechtlichen (gesetzlichen) Verpflichtung, durch welche eine Verarbeitung von personenbezogenen Daten erforderlich wird und die ihre Grundlage im Unionsrecht oder Recht des Mitgliedstaates, dem wir unterliegen, hat, so basiert die Verarbeitung auf Art. 6 Abs. 1 S. 1 lit. c DSGVO. Des Weiteren kann die Verarbeitung auf Art. 6 Abs. 1 S. 1 lit. d DSGVO beruhen, wenn lebenswichtige Interessen betroffen sind (Gefahr für Leib und Leben und/oder Katastrophen). Außerdem kann Rechtsgrundlage für die Verarbeitung personenbezogener Daten der Art. 6 Abs. 1 S. 1 lit. f DSGVO sein. In diesem Fall werden wir Ihnen unser berechtigtes Interesse gem. Art. 6 Abs. 1 S. 1 lit. f DSGVO noch gesondert mitteilen.
Wenn Sie mit uns einen Vertrag schließen, beispielsweise indem Sie ein Produkt von uns kaufen, uns einen Auftrag erteilen oder ein Miet- bzw. Arbeitsverhältnis eingehen, erfolgt die Datenverarbeitung nach Art. 6 Abs. 1 S. 1 lit. b DSGVO. Zudem haben wir ein legitimes Interesse nach Art. 6 Abs. 1 S. 1 lit. f DSGVO an einer Bonitätsprüfung. Die von Ihnen im Rahmen des Vertragsschlusses anzugebenen Daten, insbesondere die Kontaktdaten wie Name, Anschrift, E-Mail-Adresse oder Telefonnummer, sind für die Erfüllung und Abwicklung des Vertrages erforderlich. Der Vertrag kann ohne sie nicht durchgeführt werden. Hierauf werden Sie nach Art. 13 Abs. 2 lit e DSGVO ausdrücklich hingewiesen. Die Daten werden auch an Dritte weitergegeben (Ziff. 3), sofern dies zwingend erforderlich ist (z.B. Versicherungsunternehmen, Behörden).
Alle Daten zum Vertragsschluss werden bis zum Ende der Verjährungsfrist gespeichert. Sollten diese bereits vorher nicht mehr zu den oben genannten Zwecken erforderlich sein, werden sie umgehend gelöscht.

3. Weitergabe von Daten

Ihre persönlichen Daten werden grundsätzlich nicht an Dritte weitergeleitet. Eine Weiterleitung erfolgt nur in folgenden Fällen:

- Sie haben eine ausdrückliche Einwilligung nach Art. 6 Abs. 1 S. 1 lit. a DSGVO zur Weiterleitung an Dritte gegeben;
- Die Weitergabe ist nach Art. 6 Abs. 1 S. 1 lit. f DSGVO zur Wahrung unserer berechtigten Interessen oder der eines Dritten, insbesondere zur Geltendmachung Ausübung oder Verteidigung von Rechtsansprüchen, erforderlich und Sie haben kein überwiegendes schutzwürdiges Interesse an der Nichtweitergabe Ihrer Daten;
- Eine rechtliche Verpflichtung nach Art. 6 Abs. 1 S. 1 lit. c DSGVO besteht;
- Die Daten werden nach Art. 6 Abs. 1 S. 1 lit. b DSGVO für die Abwicklung von Vertragsverhältnissen mit Ihnen weitergeleitet. In den Fällen der Weitergabe an Dritte beschränkt sich der Umfang der weitergegebenen Daten auf das im Rahmen der Vertragsabwicklung erforderliche Minimum.

4. Betroffenenrechte

Durch die neue Datenschutzgrundverordnung sind Ihre Rechte erheblich erweitert worden. Diese werden im Folgenden aufgezählt und unter Nennung der gesetzlichen Grundlage kurz erläutert.

- Auskunft, Art. 15 DSGVO: Sie haben das Recht, Auskunft über Ihre von uns verarbeiteten personenbezogenen Daten zu verlangen. Dazu gehören beispielsweise Informationen über Verarbeitungszwecke, die Kategorie der personenbezogenen Daten, die Kategorien von Empfängern, gegenüber denen Ihre Daten offengelegt wurden oder werden, die geplante Speicherdauer, das Bestehen eines Rechts auf Berichtigung, Löschung, Einschränkung der Verarbeitung oder Widerspruch, das Bestehen eines Beschwerderechts, die Herkunft ihrer Daten, sofern diese nicht bei uns erhoben wurden, sowie über das Bestehen einer automatisierten Entscheidungsfindung einschließlich Profiling und ggf. aussagekräftigen Informationen zu deren Einzelheiten;
- Recht auf Berichtigung, Art. 16 DSGVO: Sie können unverzüglich die Berichtigung unrichtiger oder Vervollständigung Ihrer bei uns gespeicherten personenbezogenen Daten verlangen;
- Recht auf Löschung („Recht auf Vergessenwerden“), Art. 17 DSGVO: Sie haben einen Anspruch auf Löschung Ihrer bei uns gespeicherten personenbezogenen Daten, soweit nicht die Verarbeitung zur Ausübung des Rechts auf freie Meinungsäußerung und Information, zur Erfüllung einer rechtlichen Verpflichtung, aus Gründen des öffentlichen Interesses oder zur Geltendmachung, Ausübung oder Verteidigung von Rechtsansprüchen erforderlich ist;
- Recht auf Einschränkung der Verarbeitung, Art. 18 DSGVO: Sie können verlangen, dass die Verarbeitung Ihrer personenbezogenen Daten eingeschränkt wird. Voraussetzung ist, dass die Richtigkeit der Daten von Ihnen bestritten wird, die Verarbeitung unrechtmäßig ist, Sie aber deren Löschung ablehnen und wir die Daten nicht mehr benötigen, Sie jedoch diese zur Geltendmachung, Ausübung oder Verteidigung von Rechtsansprüchen benötigen oder Sie gemäß Art. 21 DSGVO Widerspruch (Ziff. 8) gegen die Verarbeitung eingelegt haben;
- Recht auf Datenübertragung, Art. 20 DSGVO: Sie können verlangen, dass Sie Ihre personenbezogenen Daten, die Sie uns bereitgestellt haben, in einem strukturierten, gängigen und maschinenlesebaren Format erhalten oder sie an einen anderen Verantwortlichen übermittelt werden;
- Widerruf der Einwilligung, Art. 7 Abs. 3 DSGVO: Sie können Ihre einmal erteilte Einwilligung jederzeit gegenüber uns widerrufen. Dies hat zur Folge, dass wir die Datenverarbeitung, die auf dieser Einwilligung beruhte, für die Zukunft nicht mehr fortführen dürfen. Die Rechtmäßigkeit der aufgrund der Einwilligung bis zum Widerruf erfolgten Verarbeitung wird dadurch jedoch nicht berührt;
- Beschwerderecht, Art. 77 DSGVO: Sie haben das Recht auf Beschwerde bei einer Aufsichtsbehörde, wenn Sie der Ansicht sind, dass die Verarbeitung Ihrer personenbezogenen Daten gegen die datenschutzrechtlichen Vorschriften verstößt. In der Regel können Sie sich hierfür an die Aufsichtsbehörde Ihres üblichen Aufenthaltsortes oder Arbeitsplatzes oder unseres Sitzes wenden.

5. Widerspruchsrecht

Ihnen steht außerdem ein Widerspruchsrecht nach Art. 21 DSGVO zu. Dies gilt für Ihre personenbezogenen Daten, die auf Grundlage von berechtigten Interessen gemäß Art. 6 Abs. 1 S. 1 lit. e oder f DSGVO verarbeitet werden, und soweit dafür für einen Widerspruch gegen die Verarbeitung vorliegen, die sich aus Ihrer besonderen Situation ergeben. Richtet sich der Widerspruch gegen Direktwerbung, haben Sie ein uneingeschränktes Widerspruchsrecht, auch ohne Angabe einer besonderen Situation.

Ihr Widerspruchsrecht und auch Ihre weiteren Rechte können Sie beispielsweise per E-Mail an info@soeren-heese.de geltend machen.

6. Datensicherheit

Uns ist es wichtig, Ihre Daten zu schützen. Daher ergreifen wir geeignete technische und organisatorische Sicherheitsmaßnahmen, um Ihre Daten gegen zufällige oder vorsätzliche Manipulationen, teilweisen oder vollständigen Verlust, Zerstörung oder gegen den unbefugten Zugriff Dritter zu schützen. Unsere Sicherheitsmaßnahmen werden entsprechend der technologischen Entwicklung fortlaufend verbessert.

7. Bestehen einer automatisierten Entscheidungsfindung

Eine automatische Entscheidungsfindung oder ein Profiling findet nicht statt.

8. Aktualität und Änderung dieser Datenschutzerklärung

Ebenso kann es erforderlich sein, diese Datenschutzerklärung der Weiterentwicklung unserer Angebote anzupassen oder sie aufgrund geänderter rechtlicher Vorgaben zu aktualisieren. Die jeweils aktuelle Datenschutzerklärung erhalten Sie von uns auf Anfrage.

Aktueller Stand: 17. Mai 2018

Gesetzlich vorgeschriebene Widerrufsbelehrung

Widerrufsrecht
Sie können Ihre Vertragserklärung (Zahlung eines Maklerhonorars im Vermittlungsfalle der von der SÖREN HEESE IMMOBILIEN GbR, Ludgeristr. 113, 48143 Münster, angebotenen Immobilie) innerhalb von 14 Tagen nach Bekanntmachung der Widerrufsbelehrung durch die SÖREN HEESE IMMOBILIEN GbR ohne Angabe von Gründen mittels einer eindeutigen Erklärung widerrufen. Die Frist beginnt nach Erhalt dieser Belehrung auf einem dauerhaften Datenträger. Zur Wahrung der Widerrufsfrist genügt die rechtzeitige Absendung des Widerrufs, wenn die Erklärung auf einem dauerhaften Datenträger (z. B. Brief, Telefax, E-Mail) erfolgt. Der Widerruf ist zu richten an: SÖREN HEESE IMMOBILIEN GbR, Ludgeristr. 113, 48143 Münster, Tel. 0251 / 135310, e-mail info@soeren-heese.de.

Widerrufsfolgen
Im Falle eines wirksamen Widerrufs sind etwaige beiderseits empfangene Leistungen zurückzugewähren. Sie sind zur Zahlung von Wertersatz für die bis zum Widerruf erbrachte Dienstleistung verpflichtet, wenn Sie vor Abgabe Ihrer Vertragserklärung auf diese Rechtsfolge hingewiesen wurden und ausdrücklich zugestimmt haben, dass wir vor dem Ende der Widerrufsfrist mit der Ausführung der Gegenleistung beginnen. Besteht eine Verpflichtung zur Zahlung von Wertersatz, kann dies dazu führen, dass Sie die vertraglichen Zahlungsverpflichtungen für den Zeitraum bis zum Widerruf dennoch erfüllen müssen. Ihr Widerrufsrecht erlischt vorzeitig, wenn der Vertrag von beiden Seiten auf Ihren ausdrücklichen Wunsch vollständig erfüllt ist, bevor Sie Ihr Widerrufsrecht ausgeübt haben. Verpflichtungen zur Erstattung von Zahlungen müssen innerhalb von 30 Tagen erfüllt werden. Die Frist beginnt für Sie mit der Absendung Ihrer Widerrufserklärung, für uns mit deren Empfang.

Beginn der Dienstleistung
Der Vertrag zur Zahlung eines Maklerhonorars im Vermittlungsfalle mit der SÖREN HEESE IMMOBILIEN GbR, Ludgeristr. 113, 48143 Münster kommt entweder durch schlüssiges Handeln oder durch eine schriftliche Vereinbarung mit oder gegenüber der SÖREN HEESE IMMOBILIEN GbR zustande. Die SÖREN HEESE IMMOBILIEN GbR beginnt stets unmittelbar nach dem Erstkontakt mit der Aufnahme der Dienstleistung, also noch innerhalb der gesetzlichen Widerrufsfrist.

Verkürzte Widerrufsfrist
Führt die Dienstleistung der SÖREN HEESE IMMOBILIEN GbR noch innerhalb der gesetzlichen Widerrufsfrist zu einem Kauf-/Mietvertragsabschluss über die von ihr angebotenen Immobilie, erlischt das Widerrufsrecht.

Muster-Widerrufsformular

Wenn Sie den Vertrag widerrufen wollen, füllen Sie bitte dieses Formular aus und senden Sie es zurück an SØREN HEESE IMMOBILIEN GbR, Ludgeristr. 113, 48143 Münster oder per e-mail an info@soeren-heese.de:

Hiermit widerrufe(n) ich/wir (*) den von mir/uns (*) abgeschlossenen Vertrag über die Erbringung der folgenden Dienstleistung:

_

Bestellt am (*)/erhalten am (*):

_

Name und Anschrift des/der Verbraucher(s):

_

Unterschrift des/der Verbraucher(s) (nur bei Mitteilung auf Papier):

_

Datum:

(*) Unzutreffendes streichen.

Anschrift
SØREN HEESE IMMOBILIEN GbR
Ludgeristraße 113
48143 Münster
www.soeren-heese.de

Kontakt
Tel. 02 51 / 1 35 31-0
Fax 02 51 / 1 35 31-20
info@soeren-heese.de
Steuer-Nr. 337/5710/1132

Finanzen
Sparkasse Münsterland-Ost
Swift-BIC: WELADED1MST
IBAN: DE 59 400 501 50 0000 384 669
USt-Id.-Nr. DE222343586

Geschäftsleitung
Angelika Heese
Sören Heese